



KTÜ
SAĞLIK BİLİMLERİ FAKÜLTESİ
HEMŞİRELİK BÖLÜMÜ
2020-2021 EĞİTİM ÖĞRETİM YILI
ORYANTASYON PROGRAMI

KTÜ
SAĞLIK BİLİMLERİ FAKÜLTESİ



***SAĞLIK BİLİMLERİ FAKÜLTESİ
HEMŞİRELİK BÖLÜMÜ'NE HOŞGELDİNİZ...***

İÇERİK

- KTÜ Tanıtım Videosu (8 dk)
- KTÜ Yönetimi
- SBF Tarihçesi ve Yönetimi
- Hemşirelik Bölümü
- Akademik Takvim
- Sınavlar ve Değerlendirme Esasları
- Kayıt Dondurma ve Sildirme İşlemleri
- Derse Bağlı Uygulama İşlemleri
- KTÜ Bilgi Paketi
- Öğrenci Değişim Programı
- Burs Olanakları
- Sanat ve Sportif Faaliyetler
- Hemşirelik Dernekleri
- Lisansüstü Eğitim İmkanları
- Etkinliklerimiz

KTÜ Tanıtım Videosu



<https://www.youtube.com/watch?v=4syLK52IGTQ>

Karadeniz Teknik Üniversitesi..



KTÜ A KAPISI...





KTÜ OSMAN TURAN KONGRE VE KÜLTÜR MERKEZİ



ÜNİVERSİTE YÖNETİMİ



PROF. DR. HAMDULLAH ÇUVALCI
REKTÖR



PROF. DR. AKİF CİNEL
REKTÖR YARDIMCISI



PROF. DR. HALİL İBRAHİM OKUMUŞ
REKTÖR YARDIMCISI



PROF. DR. CEMİL RAKICI
REKTÖR YARDIMCISI



PROF. DR. BÜNYAMİN ER
GENEL SEKRETER VEKİLİ



KTÜ SBF

KTÜ SAĞLIK BİLİMLERİ FAKÜLTESİ

KTÜ SAĞLIK BİLİMLERİ FAKÜLTESİ



KTÜ SAĞLIK BİLİMLERİ FAKÜLTESİ

1986

- KTÜ Trabzon Meslek Yüksekokulu bünyesinde Hemşirelik ön lisans (2 yıllık) programı açılmıştır.

1996

- KTÜ Trabzon Sağlık Yüksekokulu kurulmuştur.

2010

- Sağlık Bilimleri Fakültesi çatısı altında Hemşirelik Bölümü ve Anabilim dallarının açılması uygun görülmüştür.

KTÜ SAĞLIK BİLİMLERİ FAKÜLTESİ



Beslenme ve Diyetetik



Çocuk Gelişimi



Fizyoterapi ve Rehabilitasyon



Hemşirelik



Sağlık Yönetimi



**2011 YILINDAN İTİBAREN
KANUNİ KAMPÜSÜ'NDE
BULUNAN ECZACILIK
FAKÜLTESİ'NDE EĞİTİM
FAALİYETLERİNİ
SÜRDÜRMEKTEDİR.**

HEMŞİRELİK BÖLÜMÜ

SAĞLIK BİLİMLERİ FAKÜLTESİ





MİSYONUMUZ

Bilim ve teknolojiye dayalı, çağdaş yaklaşım ve yöntemlerle eğitilmiş, mesleki alanda yetkin, evrensel ve milli değerlere saygılı, uluslararası standartlarda sağlık profesyonelleri yetiştirmek, üretilen hizmet ve teknolojiyi toplum yararına sunmaktır.



VİZYONUMUZ

Sağlık bilimleri alanında; eğitim ve öğretimde güncel kaliteyi yakalamış, özgün çalışmalar yapan, bölgesinde lider, ulusal ve uluslararası çevrelerce tanınan saygın bir kurum olmaktır.

KTÜ SAĞLIK BİLİMLERİ FAKÜLTESİ DEKANI



Prof. Dr. Yılmaz BÜLBÜL

KTÜ SAĞLIK BİLİMLERİ FAKÜLTESİ DEKAN YARDIMCISI



Prof. Dr. Sevilay HİNTİSTAN
İç Hastalıkları Hemşireliği Anabilim Dalı

KTÜ SAĞLIK BİLİMLERİ FAKÜLTESİ DEKAN YARDIMCISI



Prof. Dr. Dilek ÇİLİNGİR

Cerrahi Hastalıkları Hemşireliği Anabilim Dalı

HEMŐİRELİK BÖLÜM BAŐKANI



Prof. Dr. Nesrin NURAL
İç Hastalıkları Hemőirelięi Anabilim Dalı

HEMŐİRELİK BÖLÜM BAŐKAN YARDIMCISI



Dr. Öğr. Üyesi Havva KARADENİZ
Halk Sağlığı Hemşireliği Anabilim Dalı

İDARİ PERSONEL



Esin HACISALİHOĞLU

Yazı İşleri



Nazım AYDIN
Fakülte Sekreteri



Elif YESİR

Öğrenci İşleri

İDARİ PERSONEL



AKIN KURT - Taşınır Kayıt Kontrol Birimi
MUSTAFA AĞIRMAN - Tahakkuk Satın Alma Birimi

ERDAL KELEŞ-Teknik Büro



İDARİ PERSONEL

AVNİ BAYRAKTAR- Danışma

Servis ve Temizlik Birimi
İDRİS TÜTÜNCÜ
NURAY BAYSAL



HEMŐİRELIK BÖLÜMÜ ANABİLİM DALLARI
ve
ÖĐRETİM ELEMANLARI

HEMŐİRELİK ESASLARI ANABİLİM DALI



Prof. Dr. Havva ÖZTÜRK

Anabilim Dalı Başkanı



Dr. Öğr. Üyesi Şüle BIYIK BAYRAM



Dr. Öğr. Üyesi Aysel ÖZSABAN



Arş. Gör. Dr. Yeter KURT



Arş. Gör. Dr. Betül BAYRAK



Arş. Gör. Çiğdem Gamze ÖZKAN



Arş. Gör. Aysun BAYRAM



İÇ HASTALIKLARI HEMŞİRELİĞİ ANABİLİM DALI



Prof. Dr. Nesrin NURAL *Anabilim Dalı Başkanı*



Prof. Dr. Sevilay HİNTİSTAN



Dr. Öğr. Üyesi Seçil Gülhan GÜNER



Arş. Gör. Aysun CAN



Arş. Gör. Seher ÇAKMAK



CERRAHİ HASTALIKLARI HEMŞİRELİĞİ ANABİLİM DALI



Prof. Dr. Dilek ÇİLİNGİR *Anabilim Dalı Başkanı*



Dr. Öğr. Üyesi Bahar CANDAS ALTINBAŞ



Arş. Gör. Dr. Enes BULUT



Arş. Gör. Gül ÇAKIR



Arş. Gör. Demet KARAIŞMAİLOĞLU

DOĞUM VE KADIN HASTALIKLARI HEMŐİRELİĐİ ANABİLİM DALI



Doç. Dr. Songül AKTAŐ *Anabilim Dalı Başkanı*



Doç. Dr. Kıymet YEŐİLÇİÇEK ÇALIK



Öğr. Gör. Dr. Reyhan ERKAYA



Arş. Gör. Dr. Ruveyde AYDIN



Arş. Gör. Nurdan Tuğçe GÜNAL



Arş. Gör. Ebru KÜÇÜK



ÇOCUK SAĞLIĞI VE HASTALIKLARI HEMŞİRELİĞİ ANABİLİM DALI



Doç. Dr. İlknur KAHRİMAN *Anabilim Dalı Başkanı*



Dr. Öğr. Üyesi Hacer KOBYA BULUT



Arş. Gör. Buket MERAL



Arş. Gör. Bahar ÇOLAK



Arş. Gör. Elif BULUT



Arş. Gör. Ayçin Ezgi AKAYDIN



RUH SAĞLIĞI VE HASTALIKLARI HEMŞİRELİĞİ ANABİLİM DALI



Öğr. Gör. Hacer ERDÖL



Arş. Gör. Dr. Merve AYDIN



HEMŐİRELİKTE YÖNETİM ANABİLİM DALI



Prof. Dr. Havva ÖZTÜRK *Anabilim Dalı Başkanı*



Öğr. Gör. Dr. Şule KURT



Arş. Gör. Kadriye Özkol KILINÇ



Arş. Gör. Çiğdem Torun KILIÇ



HALK SAĞLIĞI HEMŞİRELİĞİ ANABİLİM DALI



Prof. Dr. Birsal Canan DEMİRBAĞ *Anabilim Dalı Başkanı*



Dr. Öğr. Üyesi Havva KARADENİZ



Öğr. Gör. İlknur BUÇAN KIRKBİR



Arş. Gör. Leyla ADIGÜZEL



KTÜ
SAĞLIK BİLİMLERİ FAKÜLTESİ
HEMŞİRELİK BÖLÜMÜ 2020-2021 GÜZ/BAHAR DÖNEMİ
1. SINIF DANIŞMANLARI
(ÖĞRENCİ SAYFASINDAN ÖĞRENİLEBİLMEKTEDİR)

Doç. Dr. Kıymet YEŞİLÇİÇEK ÇALIK
Öğr. Gör. İlknur BUÇAN KIRKBİR
Arş. Gör. Dr. Merve AYDIN
Arş. Gör. Gül ÖZMEN ÇAKIR
Arş. Gör. Nurdan Tuğçe GÜNAL
Arş. Gör. Aysun CAN
Arş. Gör. Bahar ÇOLAK
Arş. Gör. Çiğdem TORUN KILIÇ
Arş. Gör. Elif BULUT

KAYIT İŞLEMLERİ

Öğrenciler ;

- Birinci sınıf öğrencilerinin yalnızca güz yarılı ders kayıtları otomatik olarak yapılmaktadır.
- Diğer dönemlerde öğrenciler her yarıyıl başında, bilgisayar ortamında **interaktif** olarak kayıtlarını yenilemek ve derslere yazılmak,
- Ders bırakma ve ders ekleme süresi içerisinde aldıkları dersleri akademik danışmanlarına onaylatmak,
- Derslere yazılım ve kayıt yenileme işlerinin tümünden **öğrenciler sorumludur.**

AKADEMİK TAKVİM

GÜZ YARIYILI

FAKÜLTE/MYO	(TIP VE DIŞ HEKİMLİĞİ HARIÇ)
18-21 Ağustos 2020	Açılacak Derslerin İlgili Kurullarda Kesinleştirilerek Onaylanması
31 Ağustos-4 Eylül 2020	Üniversitemizi Yeni Kazananların Kesin Kayıtlarının Yapılması
07-11 Eylül 2020	Seçmeli Ders Kontenjanlarının Bölümlerce Belirlenmesi ve İnteraktif Kaydedilmesi
18 Eylül 2020	Güz Yarıyılında Açılan Derslerin İlanı
21-25 Eylül 2020	Yeni Öğrencilerin Akademik Danışmanlarının Atanması
28 Eylül-02 Ekim 2020	Yarıyıl Harcı Ödeme Süresi (Normal öğretimde okuyan beklemeli öğrenciler, ikinci öğretim ve uzaktan öğretim öğrencileri)
02 Ekim 2020	Sınav Programı ve Yarıyıl İçi Çalışmaların Bölümlerce İlanı
28 Eylül-02 Ekim 2020	Kayıt Yenileme ve Derse Yazılımlar
05 Ekim 2020	GÜZ YARIYILI DERSLERİNİN BAŞLAMASI
05-07 Ekim 2020	Ders Bırakma ve Ekleme Süresi
07 Ekim 2020	Temel Bilgisayar Dersi Yeterlik Sınavı
08-09 Ekim 2020	Derse Yazılımların Öğrencilere İnteraktif İlanı, İtirazlar ve Düzeltme Süresi
08-09 Ekim 2020	Bitirme Çalışması Konusu İçin Bölümlere Başvuru
20 Ekim 2020	Ders Muafiyeti İçin Başvurunun Son Günü (Başka Bölümlerde Alınan Dersler)
05 Kasım 2020	Mazeretli Olarak Derse Yazılım İçin Başvurunun Son Günü
28 Kasım-06 Aralık 2020	ARA SINAV HAFTASI
15 Ocak 2021	Bitirme Çalışması Teslimi Son Günü
16 Ocak 2021	Güz Yarıyılı Derslerinin Son Günü
18-30 Ocak 2021	GÜZ YARIYILI YARIYIL SONU SINAVLARI
01 Şubat 2021	Öğretim Elemanlarınca Sınav Sonuçlarının İnteraktif Ortama Aktarılması
04 Şubat 2021	Harfli Notların Öğrencilere İnteraktif İlanı
08-13 Şubat 2021	BÜTÜNLEME SINAVLARI
15 Şubat 2021	Öğretim Elemanlarınca Bütünleme Sonuçlarının İnteraktif Ortama Aktarılması
16 Şubat 2021	Bütünleme Sonuçlarının İnteraktif İlanı
18-19 Şubat 2021	Mezuniyet Sınavları

BAHAR YARIYILI

FAKÜLTE/MYO	(TIP, DIŞ HEKİMLİĞİ HARIÇ)
04-18 Ocak 2021	Seçmeli Ders Kontenjanlarının Bölümlerce İnteraktif Kaydedilmesi
22 Ocak 2021	Bahar Yarıyılında Açılan Derslerin İlanı
22-26 Şubat 2021	Yarıyıl Harcı Ödeme Süresi (Normal öğretimde okuyan beklemeli öğrenciler, ikinci öğretim ve uzaktan öğretim öğrencileri)
22-26 Şubat 2021	Kayıt Yenileme ve Derse Yazılımlar (Tüm öğrenciler)
05 Şubat 2021	Sınav Programı ve Yarıyıl İçi Çalışmaların Bölümlerce İlanı
01 Mart 2021	BAHAR YARIYILI DERSLERİNİN BAŞLAMASI
01-03 Mart 2021	Ders Bırakma ve Ekleme Süresi
04-05 Mart 2021	Derse Yazılımların Öğrencilere İnteraktif İlanı, İtirazlar ve Düzeltme Süresi
16 Mart 2021	Temel Bilgisayar Dersi Yeterlik Sınavı
18-19 Mart 2021	Bitirme Çalışması Konusu İçin Bölümlere Başvuru
01 Nisan 2021	İkinci Öğretim Ücretinin Ödenmesinin Son Günü
01 Nisan 2021	Mazeretli Olarak Derse Yazılım İçin Başvurunun Son Günü
24 Nisan-02 Mayıs 2021	ARA SINAV HAFTASI
11 Haziran 2021	Bitirme Çalışması Teslimi Son Günü
11 Haziran 2021	Bahar Yarıyılı Derslerinin Son Günü
14-26 Haziran 2021	BAHAR YARIYILI YARIYIL SONU SINAVLARI
28 Haziran 2021	Öğretim Elemanlarınca Sınav Sonuçlarının İnteraktif Ortama Aktarılması
01 Temmuz 2021	Harfli Notların Öğrencilere İnteraktif İlanı
05-10 Temmuz 2021	BÜTÜNLEME SINAVLARI
12 Temmuz 2021	Öğretim Elemanlarınca Bütünleme Sonuçlarının İnteraktif Ortama Aktarılması
13 Temmuz 2021	Bütünleme Sonuçlarının İnteraktif İlanı
14-16 Temmuz 2021	Mezuniyet Sınavları
26-31 Temmuz 2021	1.Ek sınav (Azami öğrenim süresini tamamlayan öğrenciler için)
02-07 Ağustos 2021	2.Ek sınav

https://www.ktu.edu.tr/dosyalar/oidb_2e2b3.pdf

adresinden ulaşabilirsiniz.

UZAKTAN EĐİTİM SÜRECİ

- Güz döneminde derslerin tamamı uzaktan eğitim yöntemi ile yürütülecektir.
- <https://uek.ktu.edu.tr/> adresinden **öğrenci numaranız** ve **şifrenizle** sisteme giriş yapabilirsiniz.
- Uzaktan eğitim sisteminin kullanımına ilişkin detaylı bilgilere de bu adresten ulaşabilirsiniz.
- Öğrencilerin uzaktan eğitim sisteminde devam zorunluluđu bulunmamaktadır.
- Ayrıntılı diđer bilgiler ve duyurular için KTÜ ana sayfası, bölüm sayfası, UZEM sayfasını takip edebilirsiniz.

Karadeniz Teknik Üniversitesi 2020-2021 Eğitim-Öğretim Yılı Güz Dönemi Derslerinin Yürütülmesinde Uygulanacak Usul ve Esaslar

- Yükseköğretim Kurulu'nun 13.08.2020 tarihli açıklaması doğrultusunda; 2020-2021 eğitim ve öğretim yılı güz dönemi ile sınırlı kalmak üzere karara bağlanan hususlar doğrultusunda, üniversitemizde ön lisans, lisans ve lisansüstü programlarındaki tüm dersler Uzaktan Eğitim Uygulama ve Araştırma Merkezi (UZEM) altyapısı kullanılarak çevrimiçi olarak gerçekleştirilecektir.
- Dersler sanal ortamda öğrenim yönetim sistemine entegre edilmiş sanal sınıf uygulamaları üzerinden eş zamanlı (senkron) olarak yapılacaktır.

Karadeniz Teknik Üniversitesi 2020-2021 Eğitim-Öğretim Yılı Güz Dönemi Derslerinin Yürütülmesinde Uygulanacak Usul ve Esaslar

- Derse yazılan tüm öğrenciler ilgili sanal sınıfa yerleştirilecektir. Dersi eş zamanlı olarak takip edemeyen öğrenciler ders kaydını ve ders ile ilgili materyalleri diledikleri zamanda diledikleri kadar izleyebilecek ve kullanabileceklerdir. Dersi canlı olarak takip eden öğrencilere de bu imkanlar açık olacaktır.
- Dersler gün içerisinde 08:00-23:00 saatleri arasında, bölümler/programlar tarafından hazırlanan programa göre yürütülecektir.
- Ders programları 2 Ekim Cuma günü öğrencilere ilan edilecektir.

Karadeniz Teknik Üniversitesi 2020-2021 Eğitim-Öğretim Yılı Güz Dönemi Derslerinin Yürütülmesinde Uygulanacak Usul ve Esaslar

- Dersler eş zamanlı (senkron) olarak yürütülecektir.
- Eş zamanlı olarak yürütülen dersler kayıt altına alınacak ve öğrenciler tarafından istenildiği zaman tekrar izlenebilecektir.
- Eş zamanlı derslere devam zorunluluğu aranmayacaktır.
- Yüz yüze yapılan eğitimlerde 1 ders saat karşılığı olarak uzaktan eğitimde 25 dakika ders yapılacaktır.

Karadeniz Teknik Üniversitesi 2020-2021 Eğitim-Öğretim Yılı Güz Dönemi Derslerinin Yürütülmesinde Uygulanacak Usul ve Esaslar

- Tamamen uzaktan eğitim ile yürütülen bölüm/program sınavları uzaktan, tamamen yüz yüze eğitim ile yürütülen bölüm/program sınavları ise yüz yüze yapılacaktır.
- Notlar mutlak sisteme göre harfli notlara dönüştürülecek ve harflendirme işlemi, Karadeniz Teknik Üniversitesi Ön Lisans ve Lisans Programlarında Başarı Notunun Değerlendirilmesine Dair Senato Tarafından Belirlenen Usul ve Esaslar Tablo 3'te verilen mutlak not değerlendirme sistemine göre yapılacaktır.

Sınavlar ve Değerlendirme Esasları





Yönetmelikler

KTÜ / Öğrenci İşleri Daire Başkanlığı / Yönetmelikler

[KTÜ Önlisans ve Lisans Eğitim-Öğretim Yönetmeliği](#)

[KTÜ Lisansüstü Eğitim-Öğretim Yönetmeliği](#)

[KTÜ Tıp Fakültesi Eğitim-Öğretim ve Sınav Yönetmeliği](#)

[KTÜ Diş Hekimliği Fakültesi Eğitim-Öğretim ve Sınav Yönetmeliği](#)

[KTÜ Eczacılık Fakültesi Lisans Eğitim-Öğretim Sınav ve Değerlendirme Yönetmeliği](#)

[KTÜ Sağlık Bilimleri Fakültesi Lisans Eğitim-Öğretim Sınav Değerlendirme ve Öğrenci İşleri Yönetmeliği](#)

[KTÜ Sağlık Yüksekokulları Lisans Eğitim-Öğretim ve Sınav Yönetmeliği](#)

[KTÜ Uzaktan Eğitim Ön Lisans ve Lisans Öğretim ve Sınav Yönetmeliği](#)

[Yükseköğretim Kurumlarında Önlisans ve Lisans Düzeyindeki Programlar Arasında Geçiş, Çift Anadal, Yan Dal İle Kurumlar Arası Kredi Transferi Yapılması Esaslarına İlişkin Yönetmelik](#)

[Meslek Yüksekokulları ve Açıköğretim Ön Lisans Programları Mezunlarının Lisans Öğrenimine Devamları Hakkında Yönetmelik](#)

[Yükseköğretim Kurumları Öğrenci Disiplin Yönetmeliği](#)

SINAVLAR VE DEĞERLENDİRME ESASLARI

YÜZ YÜZE EĞİTİM

Her bir ders için sınavlar;

- Bir **ara sınav/ vize (9. haftada)** ve yarıyıl sonu **final sınavı** şeklinde yapılır.
- Sınavlar 100 puan üzerinden değerlendirilir.
- Uygulamalı derslerin değerlendirilmesinde; laboratuvar uygulamaları, ödevler, vaka sunumları vb. değerlendirmeleri yer alır.

YARIYIL SONU (FİNAL) SINAVI YÜZ YÜZE EĞİTİM

- **Sınava girebilmek için**
 - Derse kayıtlı olmak,
 - İlk defa alınan derslerin **en az %70'ine**,
 - Derse bağlı klinik ve saha uygulamalarının **%90'ına** katılmak zorunludur.
 - Bu şartları yerine getiremeyen **öğrenci yarıyıl sonu sınavına alınmaz**. Bu öğrenciye **(D) devamsız** harf notu verilir.

YARIYIL SONU (FİNAL) SINAVI YÜZ YÜZE EĞİTİM

- Bir dersten yarıyıl sonu sınavına girme şartını bir kere yerine getiren öğrenciden, bu dersi **daha sonraki yarıyıllarda tekrarlaması durumunda;** sadece **teorik derslerden devam şartı aranmaz.** Ancak, **uygulama, laboratuvar ve derse bağlı diğer yarıyıl içi çalışmalara devam şartı** aranır. (uzaktan eğitim sürecinde
- Görevli öğrencilere (kongre katılımları, sanat ve spor faaliyetleri vb.) sınavlardan mazeret sınav hakkı verilir. **Sağlık raporu, yalnızca ara sınav için mazeret sınav hakkı** verilmesinde kullanılır. **Final** sınavı için **mazeret sınav hakkı yoktur.** Öğrenci bütünleme sınav hakkına sahiptir.

MAZERET SINAVI

- Mazeret sınavı **sadece ara sınav için** yapılır.
- Mazeret belgelerinin düzenledikleri mazeret bitimini izleyen ilk hafta içerisinde Bölüm Başkanlığı'na verilmesi zorunludur. Bu sürenin dışında yapılan başvurular işleme konulmaz.
- **Mazeret sınavına girmeyen öğrencilere yeni bir mazeret sınavı yapılmaz.**

BÜTÜNLEME SINAVI

- Final sınavında 100 üzerinden **en az 50 puan almayan öğrenciler** FF harf notu alırlar, bütünleme sınavına girmelidirler.
Bütünleme Sınavından **en az 50 puan** almak zorunludur.
- Bütünleme sınavlarına giremeyen öğrencilere **mazeret sınav hakkı** verilmez.

BÜTÜNLEME SINAVI

- Ara sınav ve bütünleme sınav notunun ağırlıkları dikkate **alınarak harfli başarı notu belirlenir.**
- Öğrenciler, bütünleme sınavında DC harf notu aldıkları derslerden, yarıyıl not ortalamasına göre başarılı veya başarısız sayılır.

NOTLARDA MADDİ HATA

- Sınav notlarında herhangi bir maddi hatanın yapılmış olması halinde düzeltme istemi, notların **ilanını takip eden 3 iş günü içerisinde** öğrenci veya öğretim elemanının başvurusu **üzerine 7 gün** içinde öğrenci veya dersin bağlı olduğu akademik birimce karara bağlanır.
- Sınav notlarına ve harf notlarına ilişkin düzeltme başvuruları doğrudan ilgili Bölüm Başkanlığı'na yapılır.

NOTLARDA MADDİ HATA



KARADENİZ TEKNİK ÜNİVERSİTESİ
Sağlık Bilimleri Fakültesi

Hakkımızda Akademik Öğrenci Araştırmalar Kalite Ulaşım ve İletişim Bize Yazın

Lisans

KTÜ / Sağlık Bilimleri Fakültesi / Lisans

Akademik Takvim

Dönem Dersleri

Bilgi Paketi

Öğrenci Formları

Yönetmelikler ve Yönergeler

Dış İlişkiler

Kütüphane

Staj Öncesi İşlemler

GENEL AMAÇLI DİLEKÇE

GENEL AMAÇLI DİLEKÇE İŞ AKIŞI

DERS MUAFİYET DİLEKÇESİ

DERS MUAFİYET İŞ AKIŞI

ÖZÜR BİLDİRİM FORMU

ÖĞRENCİ RAPORLARI İŞ AKIŞI

SINAV SONUCU İTİRAZ DİLEKÇESİ

SINAV SONUCU İTİRAZ İŞ AKIŞI

LİSANS İLİŞİK KESME FORMU

ÖĞRENCİ İLİŞİK KESME İŞ AKIŞI

UYGULAMA İŞ AKIŞI

BAŞARI DURUMU

- Bir yarıyıla ait not ortalaması **en az 2.00** olan öğrenciler o yarıyıldaki yarıyıl sonu sınavında **DC harf** notu aldıkları derslerden de başarılı sayılırlar.
- Bir dersten **DD, FD, FF** harf notlarından birini alan öğrenciler o derslerden **başarısız** sayılırlar.
- Bir yarıyıla ait not ortalaması **en az 2.00 olmayan** öğrenciler de o yarıyıldaki **DC harf notu aldıkları derslerden başarısız** sayılırlar.

BAŞARI DURUMU

- 4 yarıyıl sonunda genel akademik ortalama **en az 1.80** olmak zorundadır.
- Genel akademik ortalama 1.80 olmaz ise öğrenci **3. sınıftan ders alamayacaktır.**

BAŞARI DURUMU

- Başarısız sayılan veya normal yarıyılında alınamayan dersler, kayıt olunan yarıyıldan **öncelikle** tekrar ederler.
- Öğrenciler isterlerse **başarılı oldukları (DC)** harf notlu derslerini, not yükseltmek amacı ile tekrar edebilirler.

DİPLOMA VERİLME ŞARTLARI

- Mezuniyet genel not ortalaması 4.00 üzerinden hesaplanır
- **En az 2.00** olması gerekir.
- **3.00-3.50** olan öğrenciler **onur**,
- **3.51 veya daha yukarı** olanlar **yüksek onur** listesine geçerek mezun olurlar ve bu öğrencilerin durumları diplomalarında belirtilir.

KAYIT SİLDİRME VE KAYIT DONDURMA

- Öğrenci İşleri Daire Başkanlığı'na bir dilekçe ile başvurmak.

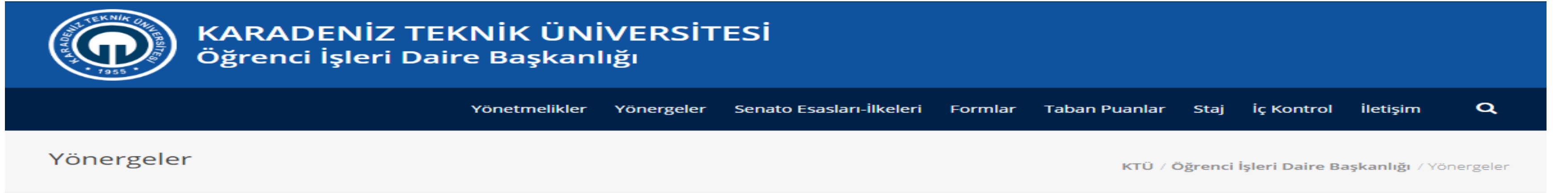

 **KARADENİZ TEKNİK ÜNİVERSİTESİ**
Öğrenci İşleri Daire Başkanlığı

Yönetmelikler Yönergeler Senato Esasları-İlkeleri Formlar Taban Puanlar Staj İç Kontrol İletişim 

Yönergeler KTÜ / Öğrenci İşleri Daire Başkanlığı / Yönergeler

[KTÜ Yatay Geçiş Senato Esasları Yönergesi](#)

[KTÜ Ders Muafiyeti ve Uyum İşlemleri Yönergesi](#)

[KTÜ Eğitim Komisyonu Yönergesi](#)

[KTÜ Çift Anadal ve Yandal Programları Uygulama Yönergesi](#)

[KTÜ Ön Lisans ve Lisans Öğrencilerinin Kayıt Dondurma ile İlgili İşlemler Yönergesi](#)

[KTÜ Üniversite Seçmeli Dersler Koordinatörlüğü ve Üniversite Seçmeli Dersler Uygulama Yönergesi](#)

[KTÜ Yabancı Diller Yüksekokulu Uygulama Yönergesi](#)

[KTÜ Önlisans ve Lisans Öğrencileri Akademik Danışmanlığı Yönergesi](#)

[KTÜ Özel Öğrenci Yönergesi](#)

[KTÜ Öğrenci Konseyi Yönergesi](#)

[KTÜ Yurtdışından Öğrenci Kabulü Yönergesi](#)

[KTÜ Diploma, Diploma Eki ve Diğer Belgelerin Düzenlenmesine İlişkin Yönerge](#)

[KTÜ Tıp Fakültesi Mezuniyet Öncesi Sınav Yönergesi](#)

DERSE BAĞLI UYGULAMA



DERSE BAĞLI UYGULAMA

Cerrahi Hastalıkları Hemşireliği

Çocuk Sağlığı ve Hastalıkları
Hemşireliği

Halk Sağlığı Hemşireliği

Hemşirelik Esasları

Hemşirelikte Öğretim

Hemşirelikte Yönetim

İç Hastalıkları Hemşireliği

Kadın Sağlığı ve Hastalıkları
Hemşireliği

Ruh Sağlığı ve Hastalıkları
Hemşireliği

BECERİ LABORATUVARLARIMIZ



DERSE BAĞLI UYGULAMA ALANLARI

Üniversite Hastaneleri

Sağlık Bakanlığına Bağlı Hastaneler

Aile ve Toplum Sağlığı Merkezleri

Milli Eğitim Bakanlığı'na Bağlı Merkezde Bulunan İlköğretim ve Liseler

Çocuk Esirgeme Kurumları

Huzurevleri

Rehabilitasyon ve Aile Danışma Merkezleri



SEÇMELİ DERSE BAĞLI UYGULAMA (İNTÖRNLÜK)

Çocuk Sağlığı ve Hastalıkları
Hemşireliği Uyg.

Hemşirelik Hizmeti Yönetimi
Uyg.

Cerrahi Hastalıkları
Hemşireliği Uyg.

İç Hastalıkları Hemşireliği Uyg.

Evde Bakım Uyg.

Kadın Sağlığı ve Hastalıkları
Hemşireliği Uyg.

Ruh Sağlığı ve Hastalıkları
Hemşireliği Uyg.

DERSE BAĞLI UYGULAMA İŞLEMLERİ

- **Derse Bağlı Uygulama Komisyon Başkanı;**
Doç. Dr. İlknur KAHRİMAN

KARADENİZ TEKNİK ÜNİVERSİTESİ
Sağlık Bilimleri Fakültesi

Hakkımızda Akademik Öğrenci Araştırmalar Kalite Ulaşım ve İletişim Bize Yazın

Lisans

KTÜ / Sağlık Bilimleri Fakültesi / Lisans

Akademik Takvim Dönem Dersleri Bilgi Paketi Öğrenci Formları Yönetmelikler ve Yönergeler Dış İlişkiler Kütüphane

Staj Öncesi İşlemler

Derse Bağlı Uygulama veya Staj Öncesi Öğrencilerin Hazırlaması Gereken Belgeler ve Yapması Gereken İşlemler

DERSE BAĞLI UYGULAMA veya STAJ ÖNCESİ ÖĞRENCİLERİN HAZIRLAMASI GEREKEN BELGELER ve YAPMASI GEREKEN İŞLEMLER

Aşağıda sıralanan 4 belge, uygulamalı her ders için ve her iki dönem için hazırlanıp, ilgili kısımları onaylatıldıktan sonra 1 ay evvelden MEDİKO'ya teslim edilmelidir.

1. STAJ FORMU / DERSE BAĞLI UYGULAMA Formu^a
2. Aile Sağlık Yardımı Sorgulama Belgesi^b
3. Kimlik Fotokopisi^c
4. Sağlık Provizyon Belgesi^d

KAMU HASTANELERİ'nde staj yapacak öğrenciler aşağıdaki 6 adet belgeyi hazırlayıp KAMU HASTANESİNİN staj birimine teslim etmeleri gereklidir.

- 2 adet STAJ FORMU
- KTÜ İşyeri Staj Sözleşmesi^e
- Ziraat Bankası IBAN Makbuzu^f
- Resimli Öğrenci Belgesi^g
- İş Sağlığı Güvenliği Sertifikası^h
- Periyodik Muayene Formuⁱ

ÜNİVERSİTE (Farabi) HASTANESİ'nde staj yapacak öğrencilerin ek işlem yapmasına gerek yok ancak, İş Sağlığı Güvenliği Sertifikası^h mutlaka alınmalıdır.

- Sigorta İşleminin yapıldığına dair belge MEDİKO'dan alınıp staj yapılan hastanenin ÖĞRENCİ BİRİMİNE bir gün önceden teslim edilmelidir.
- Dersin Öğr. Üyesi tarafından her ay sonunda PUANTAJ CETVELİ (öğrencinin çalıştığı gün sayısını gösteren cetvel) staj yapılan kurumun ilgili bölümüne verilmelidir.
- Sağlık Raporu alınması durumunda, RAPOR en geç ertesi gün MEDİKO'ya teslim edilmelidir.

İŞ SAĞLIĞI VE GÜVENLİĞİ

1. İş sağlığı ve güvenliği eğitimine kimler katılır?

Staj başvurusu yapan öğrencilerimiz Uzaktan Eğitim sistemine giriş yaparak İş Sağlığı ve Güvenliği Eğitimine katılmak zorundadır.

2. İş sağlığı ve Güvenliği Eğitimine nasıl başvuru yapabilirim?

İş Sağlığı ve Güvenliği Eğitimine başvuru sürecinden eğitimi tamamlama sürecine kadarki iş akışı aşağıda belirtilen adımlar sırayla uygulanarak yürütülür. Bu süreçte, ilgili bölümler alınan başvuruları bildirmek için **FORM-1'i** doldurarak üst yazı ile KTÜ UZEM'e gönderir. Ayrıca, Form-1'in dosya eki olarak eklendikten sonra **ktuisgtesp@gmail.com** adresine mail olarak gönderilmesi gerekir.

Kullanıcı adı: Öğrenci numarası
Şifre: TC ilk 5 hanesi ile sisteme giriş yapılır.

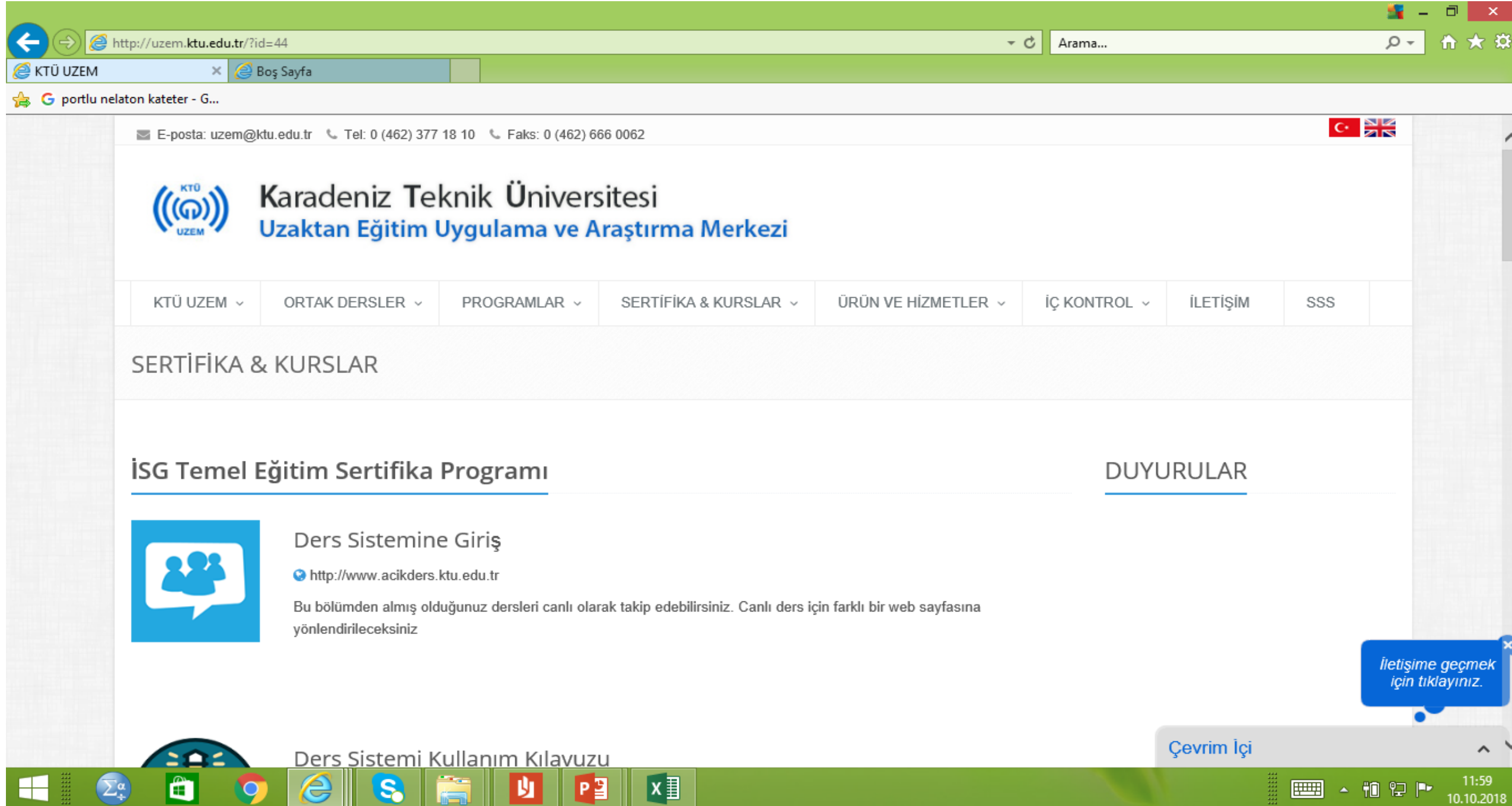

The screenshot shows the website of Karadeniz Teknik Üniversitesi Uzaktan Eğitim Uygulama ve Araştırma Merkezi (KTÜ UZEM). The page is titled "SERTİFİKA & KURSLAR" and features a navigation menu with options like "ORTAK DERSLER", "PROGRAMLAR", "SERTİFİKA & KURSLAR", "ÜRÜN VE HİZMETLER", "İÇ KONTROL", "İLETİŞİM", and "SSS". The main content area is divided into two sections: "İSG Temel Eğitim Sertifika Programı" and "DUYURULAR". Under "İSG Temel Eğitim Sertifika Programı", there is a "Ders Sistemine Giriş" section with a blue icon of three people. The text below the icon reads: "Bu bölümden almış olduğunuz dersleri canlı olarak takip edebilirsiniz. Canlı ders için farklı bir web sayfasına yönlendirileceksiniz." and provides the URL "http://www.acikders.ktu.edu.tr". A blue callout box in the bottom right corner says "İletişime geçmek için tıklayınız." The Windows taskbar at the bottom shows the date and time as 11:59 on 10.10.2018.

AŐILAMA

- **Derse baęlı uygulama başlamadan önce** tüm öğrencilerimizin Hepatit B aşılarını yaptırmaları gerekmektedir.
- Hepatit aşısı 3 dozda yapılmaktadır.
- Hepatit markerlerinizi Aile Saęlığı Merkezlerinden kontrol ettirip, aşıınızı yaptırabilirsiniz.



MEDİKO SOSYAL

- Sağlık Kültür ve Spor Dairesi Başkanlığı bünyesinde bulunan mediko sosyal öğrencilere sağlık, giyim ve beslenme hizmetleri sunan bir birimdir.
- Tedavi giderleri SGK tarafından karşılanmaktadır.



DERS PROGRAMI



Sağlık Bilimleri Fakültesi
Hemşirelik Bölümü

Hakkımızda Öğrenci Araştırmalar İletişim



Ders Programı

KTÜ / Hemşirelik Bölümü / Ders Programı

1. Sınıf

2. Sınıf

3. Sınıf

4. Sınıf

2019-2020 Güz Yarıyılı 1. Sınıf Haftalık

2019-2020 Güz Yarıyılı 1. Sınıf Ayrıntılı

<http://dy2.ktu.edu.tr/donemdersleri/>

ÖN KOŞULLU DERSLER

- **HEM 1018 HEMŞİRELİK ESASLARI-II DERSİ** diğer uygulamalı meslek derslerinin ön koşuludur.

Merkezi olarak verilen ve sınavları ortak yapılan;

- Yabancı Dil dersi, Yabancı Diller Y.O. tarafından,
- Atatürk İlke ve İnkılap Tarihi dersi ile Türk Dili dersleri Uzaktan Eğitim Merkezi tarafından yürütülmektedir.

KTÜ BİLGİ PAKETİ



KARADENİZ TEKNİK ÜNİVERSİTESİ
Sağlık Bilimleri Fakültesi

Hakkımızda Akademik Öğrenci Araştırmalar Kalite Ulaşım ve İletişim Bize Yazın



Lisans

KTÜ / Sağlık Bilimleri Fakültesi / Lisans



Akademik Takvim

Dönem Dersleri

Bilgi Paketi

Öğrenci Formları

Yönetmelikler ve Yönergeler

Dış İlişkiler

Kütüphane

Staj Öncesi İşlemler

Akademik Takvim

<http://www.ktu.edu.tr/sbf-lisans>

KTÜ BİLGİ PAKETİ

- KTÜ'ye baęlı akademik birimlerin (lisans, yüksek lisans, doktora) tarihçesi, kuruluşu ve amaçları ile ilgili bilgi sağlar.
- Ders bilgi paketlerine ulaşımı sağlar.
- Ders içeriklerini ve haftalık ders programlarını, derslerin nasıl değerlendirileceęi gibi bilgilere ulaşımı sağlar.
- Derslerin ECTS kredilerini gösterir.

HEMŐİRELIK BÖLÜMÜ

AKTS (AVRUPA KREDİ TRANSFER SİSTEMİ)

ECTS (EUROPEAN CREDIT TRANSFER SYSTEM)

Hemőirelik bölümü için programda mevcut olan (toplam 240 AKTS karşılığı) derslerin tümünden öğrencilerin başarılı olması gerekmektedir.

Öğrenci her dönem **30 AKTS** kredisini doldurmak zorundadır.





ÖĞRENCİ DEĞİŞİM PROGRAMLARI

ÖĞRENCİ DEĞİŞİM PROGRAMLARI



Erasmus+



Farabi

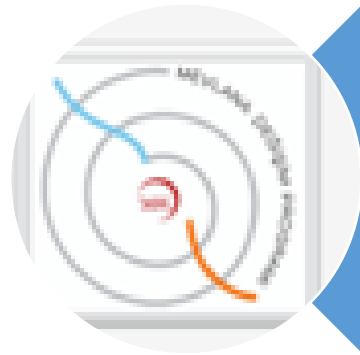

Mevlana



Erasmus+



Erasmus Programı üniversite öğrencilerinin Avrupa ülkelerinde eğitim almasını sağlayan bir değişim programıdır.

[HTTPS://WWW.KTU.EDU.TR/OFINAF-ERASMUS20142020](https://www.ktu.edu.tr/ofinaf-erasmus20142020)



Erasmus+ Bölüm Koordinatörü
Öğretim Üyesi;
Doç. Dr. İknur KAHRİMAN

Arş. Gör. Demet KARAIŞMAİLOĞLU

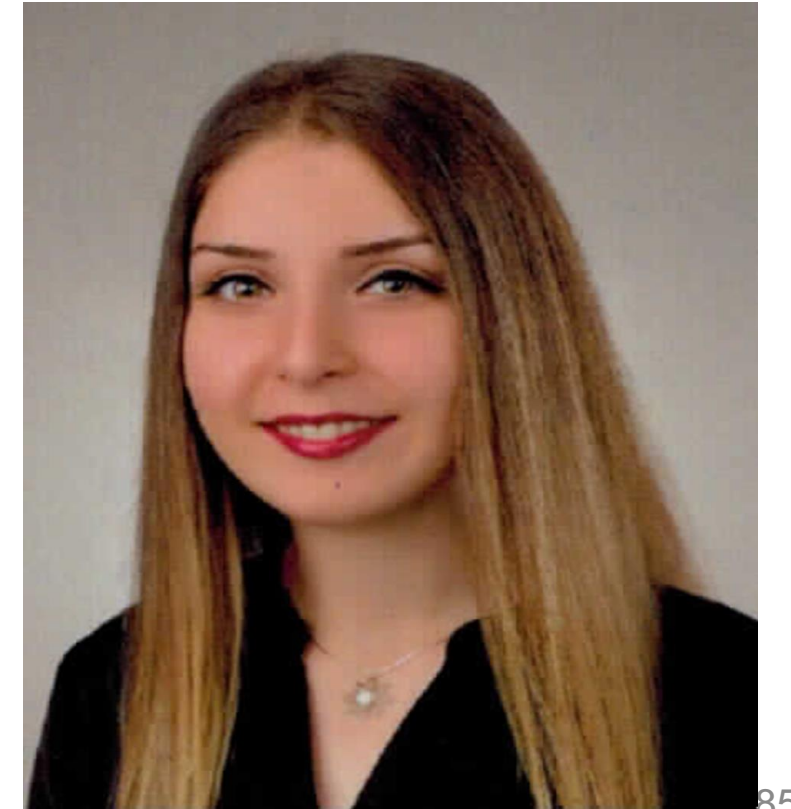

Her yıl Bölüm Koordinatörlüğü tarafından Ekim ve Şubat aylarında 2, 3 ve 4. sınıf öğrencilerine Erasmus bilgilendirme toplantıları yapılmaktadır

FARABI DEĐIŐİŐİM PROGRAMI

- ❑ Öğrencilerimiz; bir veya iki yarıyıl süresince kendi kurumlarının dışında **yurt içindeki bir üniversitede** öğrenci deđişim programı ile eğitim ve öğretim faaliyetlerine devam edilebilmektedir.
- ❑ **Hazırlık ve birinci sınıfta** okuyan öğrenciler yararlanamaz.



Farabi Bölüm Koordinatörü Öğretim Üyesi;
Prof. Dr. Dilek ÇİLINGİR

MEVLANA DEĞİŞİM PROGRAMI



Diğer deęişim programlarından farklı olarak;

- Hiçbir coęrafi bölge ayrımı olmaksızın deęişim programı bünyesindeki hareketlilik **bütün dünyadaki yükseköğretim kurumlarını kapsamaktadır.**
- Öğrencinin örgün eğitim verilen yükseköğretim programlarında kayıtlı öğrenci olması gerekir **Hazırlık sınıfı ve ilk yarıyıldan itibaren başvuru yapılamaz, 1. sınıf öğrencileri başvurabilir.**



Mevlana Bölüm Koordinatörü Öğretim Üyesi;
Dr. Öğr. Üyesi Hacer KOBYA BULUT

BURS OLANAKLARI



BURS OLANAKLARI

- Yükseköğretim Kurulu Başkanlığı'na bağlı öğrenim kredisi ve bursları verilmektedir.
- Her öğrenciye tek bir burs ve katkı verilebilir.
- Müracaatlar **Kredi Yurtlar Kurumu web sayfasından** yapılabilir.

BURS OLANAKLARI

- **Türk Eğitim Vakfı** özel olmakla birlikte belli kontenjan sayısı kadar öğrenciye burs vermektedir.
- **Türk Eğitim Vakfı'na** başvurular genel merkez tarafından müdürlüklere dağıtılan formlarla yapılmaktadır.

BURS OLANAKLARI

- KTÜ Rektörlük İş Adamları destek bursları (tek seferlik)
- Fakültemizin Burs Komisyonu Başkanlığı İş Adamları destek bursları (tek seferlik- devamlı)

BURS OLANAKLARI

- Burslarla ilgili duyurular Fakültemiz **burs duyuru panosunda** ilan edilmektedir.
- Öğrenciler konu ile ilgili **Fakülte Burs Komisyonuna** müracaat edebilirler.



Burs Komisyonu Başkanı;
Prof. Dr. Birsal Canan DEMİRBAĞ

YABANCI UYRUKLU ÖĐRENCİ KOMİSYONU



• Komisyon Başkanı Öğretim Üyesi

**Prof. Dr. Birsnel Canan
DEMİRBAĐ**



BAŞVURU VE DUYURULARI NASIL TAKİP EDECEKSİNİZ?

BAŐVURU VE DUYURULAR

- Fakülte öğrencilerine ilan edilmek istenen duyurular **web sitesi ve panolar aracılığı** ile yapılmaktadır. (<http://www.ktu.edu.tr/sbf>)
- Duyuru, burs, staj, sınav, ders programı gibi **ilan panoları**
- Bunun dışında öğrenciler diğer soru ve sorunları ile ilgili **Fakülte Sekreterliği'nden bilgi** alabilirler.



SAĞLIK BİLİMLERİ FAKÜLTESİ

SANATSAL VE SPORTİF FAALİYETLERİ

SANATSAL VE SPORTİF FAALİYETLER KOMİSYONU

- Prof. Dr. Sevilay HİNTİSTAN
- Dr. Öğr. Üyesi Bahar CANDAŞ ALTINBAŞ
- Öğr. Gör. İlknur BUÇAN KIRKBİR
 - Arş. Gör. Dr. Özlem TOK
 - Arş. Gör. Buket MERAL

HORON ÇALIŞMALARI



KORO ÇALIŞMALARI

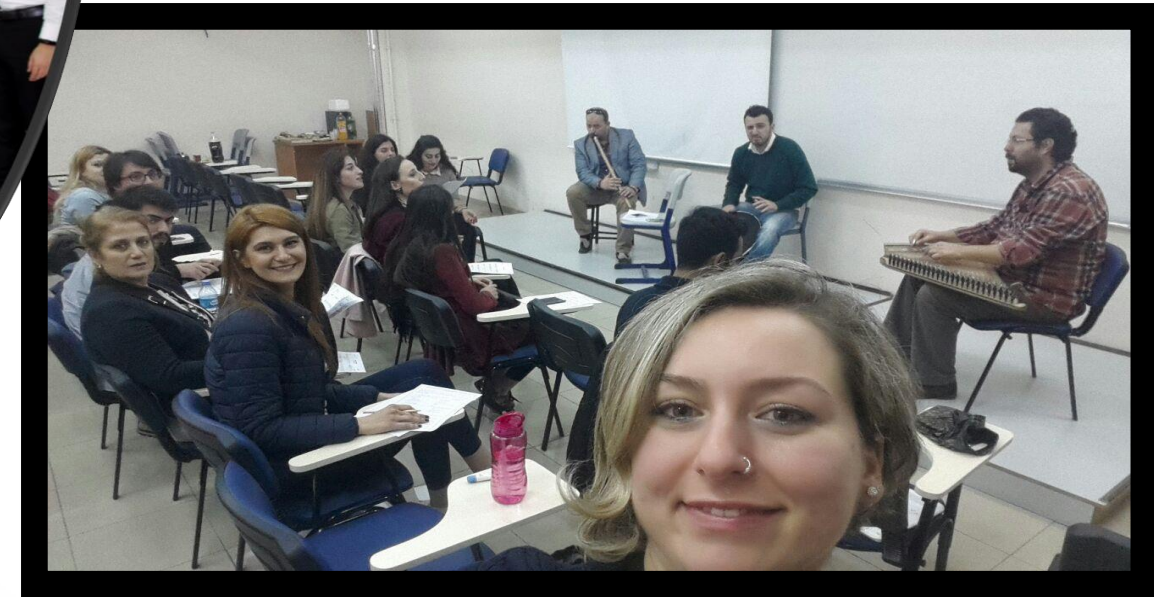

ZUMBA ÇALIŞMALARI



SBF SPORTİF FAALİYETLER



SATRANÇ

KTÜ 38. Spor Şöleni Santranç Branşı'nda Fakültemiz Hemşirelik Bölümü 3. sınıf öğrencisi Fatma ALTUNEL birincilik, 2. sınıf öğrencisi Ayşe ENİÇ üçüncülük elde etmiştir.

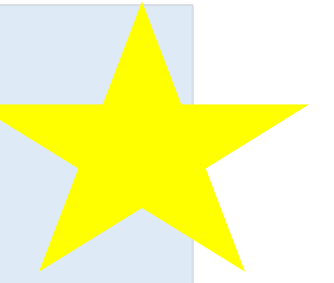

SBF FUTBOL TAKIMI



VOLEYBOL TAKIMI



BASKETBOL TAKIMI



100
KARADENİZ TEKNİK ÜNİVERSİTESİ
HEMŞİRELİK KULÜBÜ
yıl



**HEMŞİRELİK
KULÜBÜ**

Başkanı: YEKTA DEMİRSOY



KARADENİZ TEKNİK ÜNİVERSİTESİ HEMŞİRELİK KULÜBÜ

AMAÇ :

Öğrencilerin ders dışı zamanlarında akademik, kültürel ve sosyal faaliyetlerde bulunmalarını sağlamak amacıyla 2007 yılında kurulmuş akademik bir öğrenci kulübüdür.

AKADEMİK DANIŞMAN : Dr. Öğr. Üyesi HAVVA KARADENİZ (Karadeniz Teknik Üniversitesi Sağlık Bilimleri Fakültesi Hemşirelik Bölümü Halk Sağlığı Hemşireliği AD)

İLETİŞİM : KULÜP BAŞKANI YEKTA DEMİRSOY

E-MAIL : yekta3358@gmail.com

TEL : 05532077477

 ktuhemsirelikkulubu

 HEMŞİRELİK KULÜBÜ-KTÜ



12.12.2018
MİNİK
DOSTLARIMIZ
İÇİN KERMES

24.11.2018
ÖĞRETMENLER
GÜNÜ



25.02.2018
DOĞA İLE BAŞ
BAŞA-ZİGANA

13.05.2018
HEMŞİRELER GÜNÜ
EĞLENCEMİZ



25.10.2016
MEME KANSERİ
FARKINDALIK
GÜNLERİ

ÜYELİK
AİDATI
DÖNEMLİK
5 TL

KTÜ HEMŞİRELİK KULÜBÜ ÜYELİK FORMU	
Adı, Soyadı :	Doğum Yeri :
Bölümü :	Doğum Tarihi :
Sınıfı :	GSME :
Okul No :	E-posta :
Trabzon Adresiniz :	
Yaşadığınız Adres :	
GÖREV ALMAK İSTEDİĞİNİZ EKİPLERİ İŞARETLEYİNİZ:	
<input type="checkbox"/> Bilimsel Etkinlikler Ekibi	
<input type="checkbox"/> Sosyal ve Kültürel Etkinlikler Ekibi	
<input type="checkbox"/> Basın Yayın ve Halkla İlişkiler Ekibi	
<input type="checkbox"/> Bilişim Ekibi	
<input type="checkbox"/> Reklam ve Finansman Ekibi	
Diğer Alanlarımız :	
Oneri ve Beklentileriniz :	
İMZA	
BU BÖLÜMÜ YETKİLİ KİŞİ DOLDURACAKTIR	
Üye No :	
Üyelik Tarihi :	
Formu Teslim Alan Kişi :	
İMZA	

*KTÜ Hemşirelik ve Ebelik Bölümü
Mezunları Derneği*





DERNEK BAŐKANI

Öğr. Gör. Fatma YILMAZ

DERNEK BAŐKAN YARDIMCISI

Dr. Öğr. Üyesi Havva KARADENİZ



Türk Hemşireler Derneği Trabzon Şubesi

Türk Hemşireler Derneği Trabzon Şube Başkanlığı Dr. Öğr. Üyesi Havva KARADENİZ tarafından yürütülmektedir.



KTÜ SAĞLIK BİLİMLERİ FAKÜLTESİ HEMŞİRELİK BÖLÜMÜ 2018-2019 MEZUNİYET TÖRENİ



LİSANSÜSTÜ EĞİTİM İMKANLARI

Çocuk Sağlığı ve Hastalıkları Hemşireliği Yüksek Lisans

Cerrahi Hastalıkları Hemşireliği Yüksek Lisans

Halk Sağlığı Hemşireliği Yüksek Lisans

Hemşirelik Esasları ve Yönetimi Yüksek Lisans

İç Hastalıkları Hemşireliği Yüksek Lisans

Kadın Sağlığı ve Hastalıkları Hemşireliği Yüksek Lisans

Hemşirelikte Doktora Programı

ETKİNLİKLERİMİZ...

Oryantasyon etkinlikleri...



Oryantasyon etkinlikleri...



Hemşirelik Haftası Etkinlikleri...

















Hemşirelik Haftası Etkinlikleri...

Meslek Tanıtım Fuarı Etkinlikleri...



Meslek Tanıtım Fuarı Etkinlikleri...

