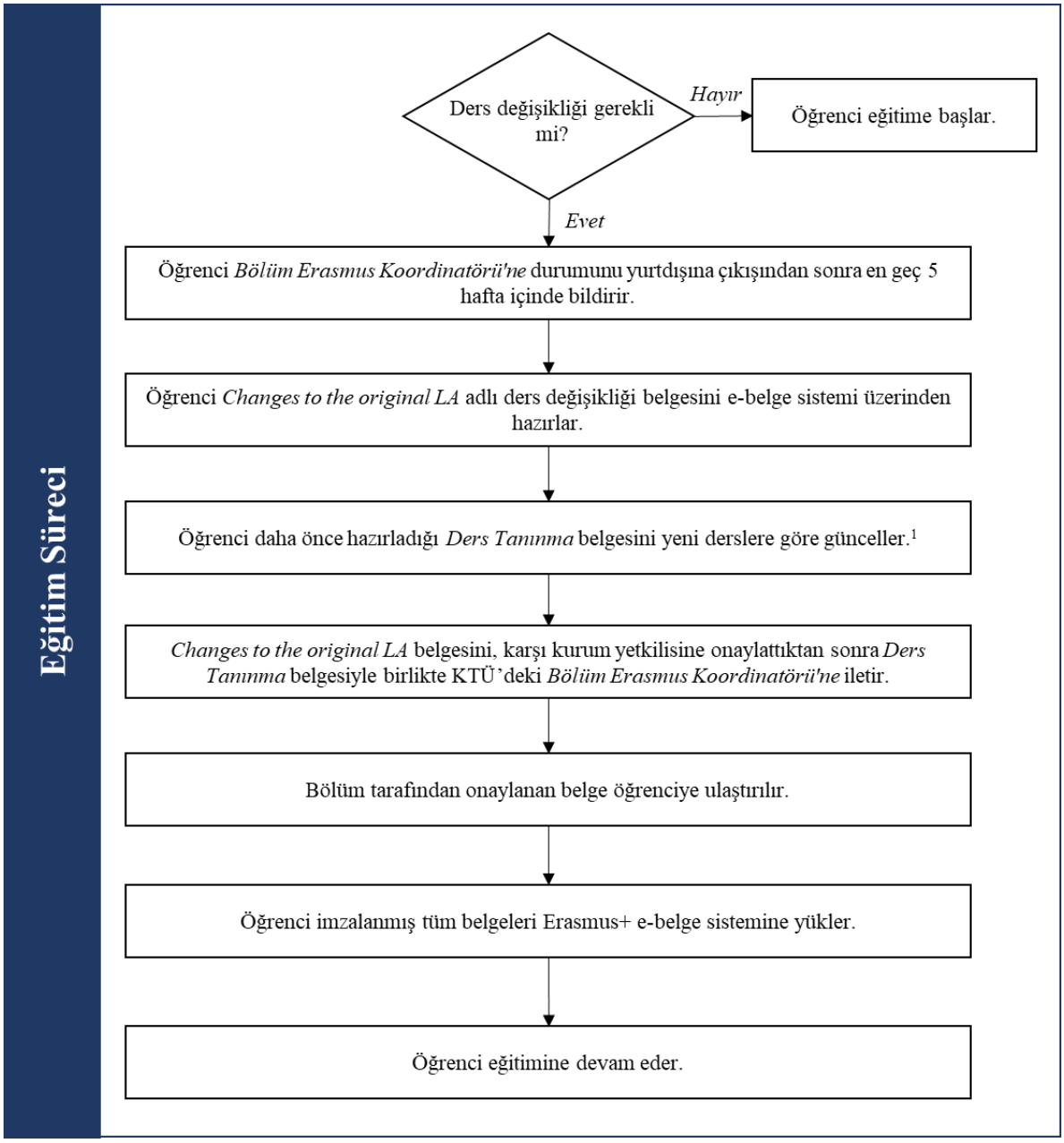

[1] Yeni ders tanınma belgesi, yalnızca yeni eklenen dersleri değil, aktif olarak alınacak tüm dersleri içermelidir.